



Merelberg 3, 4708 NE Roosendaal

€ 439.000,- k.k.



Omschrijving

In de kindvriendelijke woonwijk Weihoek is deze mooi afgewerkte en door middel van een (verwarmde) garage geschakelde, 2/1 kapwoning gelegen.

De woning beschikt over een royale woonkamer met vele raampartijen, semi-open keuken, 4 ruime slaapkamers, 2 moderne en luxe badkamers en een achtertuin met mooie overkapping gelegen op het westen.

Roosendaal – Merelberg 3

Beschrijving:

De entree met plavuizenvloer en vloerverwarming is voorzien van een meterkast (8 groepen + 2 aardlekschakelaars), volledig betegeld toilet met hangcloset en fonteintje, trapopgang naar de eerste verdieping en geeft toegang tot de woonkamer.

De royale woonkamer met vele raampartijen (ca. 38m²) is voorzien van plavuizenvloer met vloerverwarming, spachtelputz wandafwerking en een schuifpui naar de achtertuin.

Vanuit de woonkamer kom je in de semi- open keuken (ca. 10,5m²) met hoek opgestelde inrichting voorzien van granieten werkblad, 1 ½ spoelbak, inductiekookplaat, vaatwasser, koelkast en combi magnetron. Tevens geeft de keuken toegang tot de praktische bijkeuken (ca. 7,5m²) met plavuizen vloer welke is voorzien van een hoek opgestelde keukeninrichting met kunststof werkblad, aansluitpunten voor wasmachine en droger, tuindeur en een loopdeur naar de garage.

1ste Verdieping:

De overloop geeft toegang tot 3 slaapkamers en de badkamer.

Slaapkamer 1: (ca. 13m²) gelegen aan de voorzijde en voorzien van laminaatvloer en strak gestuukte wanden (2019).

Slaapkamer 2: (ca. 13m²) gelegen aan de achterzijde en voorzien van laminaatvloer en strak gestuukte wanden (2017).

Slaapkamer 3: (ca. 8,5m²) gelegen aan de achterzijde en voorzien van laminaatvloer en strak gestuukte wanden (2017).

De luxe en moderne badkamer (ca. 8,2m²) is deels betegeld en voorzien van een inloofdouche met regendouche, toilet en een badmeubel met dubbele wastafel (2019).

Zolder:

Middels vaste trap is de overloop van de zolderverdieping te bereiken en geeft toegang tot de 4e slaapkamer en het balkon.

De royale 4e slaapkamer (2016) met laminaatvloer, strak gestuukte wanden, berging achter knieschotten en een dakkapel over de gehele breedte. De inloop kast en de badkamer en suite met inloofdouche, toilet en badmeubel met dubbele wastafel maken deze slaapkamer af.

Het balkon is gelegen aan de voorzijde (oosten) en is ca. 4,8 m² groot.

Tuin:

De riante en geheel omheinde achtertuin (ca. 80m²) is gelegen op het westen en is voorzien van een mooie terrasoverkapping (2014) met lichtstraat aan het huis met vlonderterras, heesters, composiet terrasvlonders, gazon en sierbestrating.

Berging:

Achterin de tuin bevindt zich een houten berging (ca. 6m²) met overkapping.

Garage:

De verwarmde garage (ca. 20m²) heeft een elektrisch bedienbare sectionaal garagedeur en is voorzien van de opstelplaats voor de cv-ketel (2020).

Kenmerken

	: € 439.000,00
Soort	: Woonhuis
Type woning	: 2-onder-1-kapwoning
Aantal kamers	: 5 kamers waarvan 5 slaapkamer(s)
Inhoud woning	: 577 m ³
Perceel oppervlakte	: 287 m ²
Gebruiksoppervlakte woonfunctie	: 150 m ²
Soort woning	: Eengezinswoning
Bouwjaar	: 1999
Tuin	: Achtertuin, voortuin
Hoofdtuin	: Achtertuin 80 m ²
Garage	: Aangebouwd steen 20 m ² (650 bij 310 cm)
Verwarming	: C.V.-Ketel
Isolatie	: Dakisolatie, Muurisolatie, Vloerisolatie, Dubbel glas
C.V.-ketel	: Remeha Calenta Ace (Gas gestookt uit 2020, Eigendom)

Locatie

Merelberg 3
4708 NE ROSENDAAL



Foto's



Foto's



Foto's



Foto's

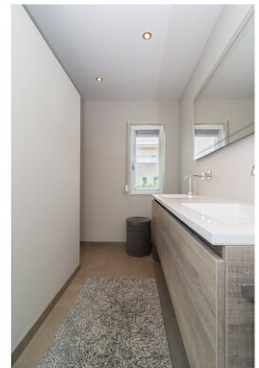
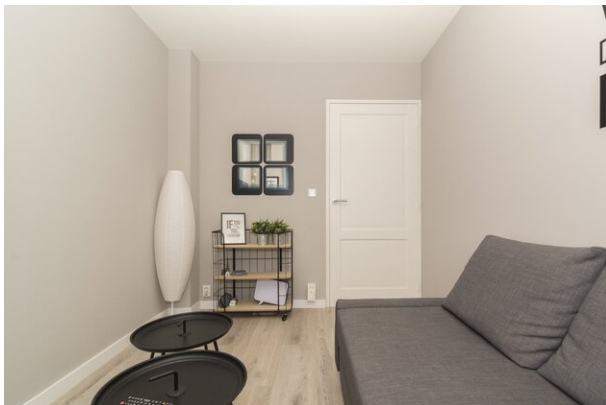

Foto's



Foto's



Foto's



Foto's





Foto's



Plattegrond

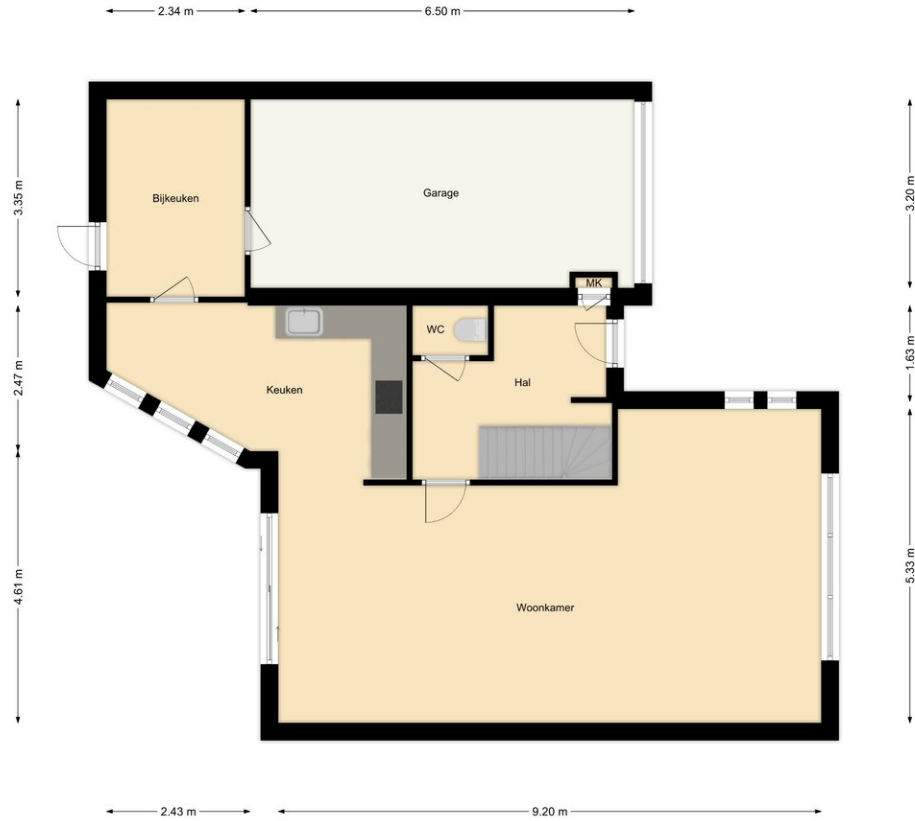

Merelberg 3, Roosendaal (Begane grond)

De plattegronden zijn ter indicatie en geproduceerd voor promotionele doeleinden.
Aan de plattegronden kunnen geen rechten worden ontleend.



Plattegrond

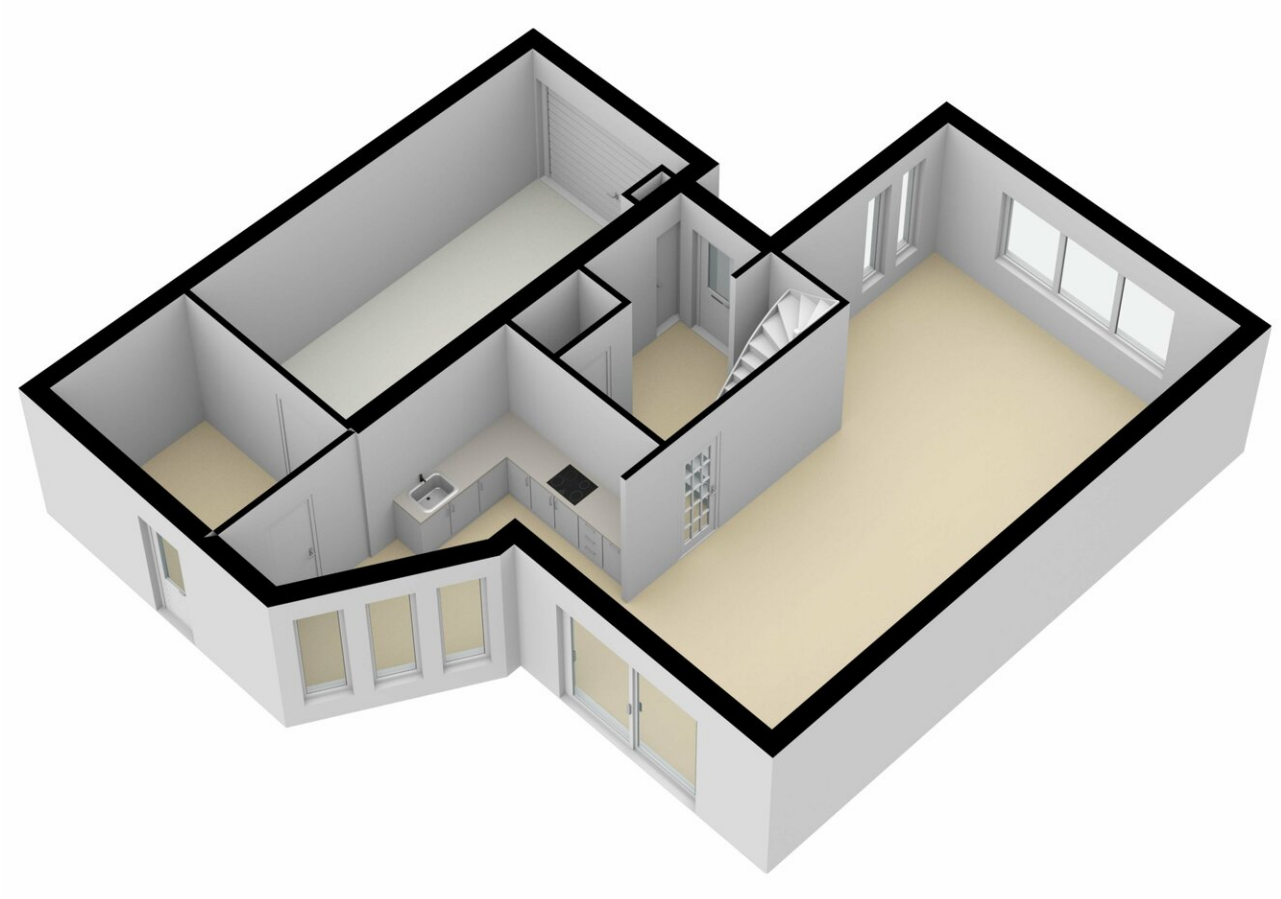

Plattegrond

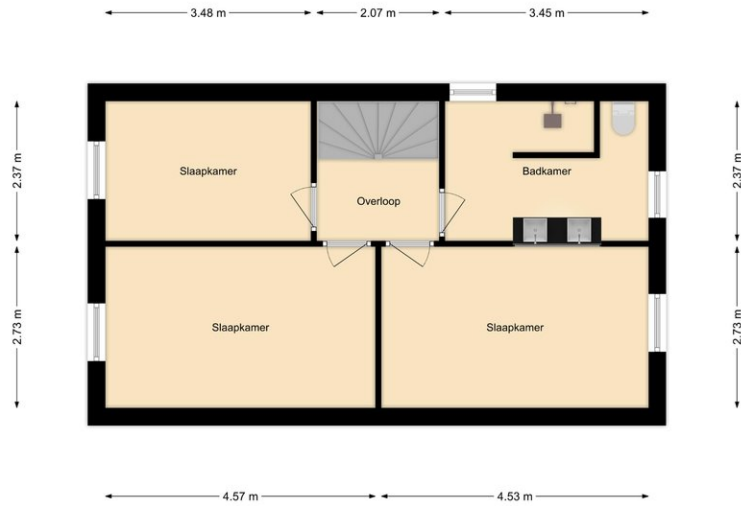

Merelberg 3, Roosendaal (1e verdieping)

De plattegronden zijn ter indicatie en geproduceerd voor promotionele doeleinden.
Aan de plattegronden kunnen geen rechten worden ontleend.



Plattegrond

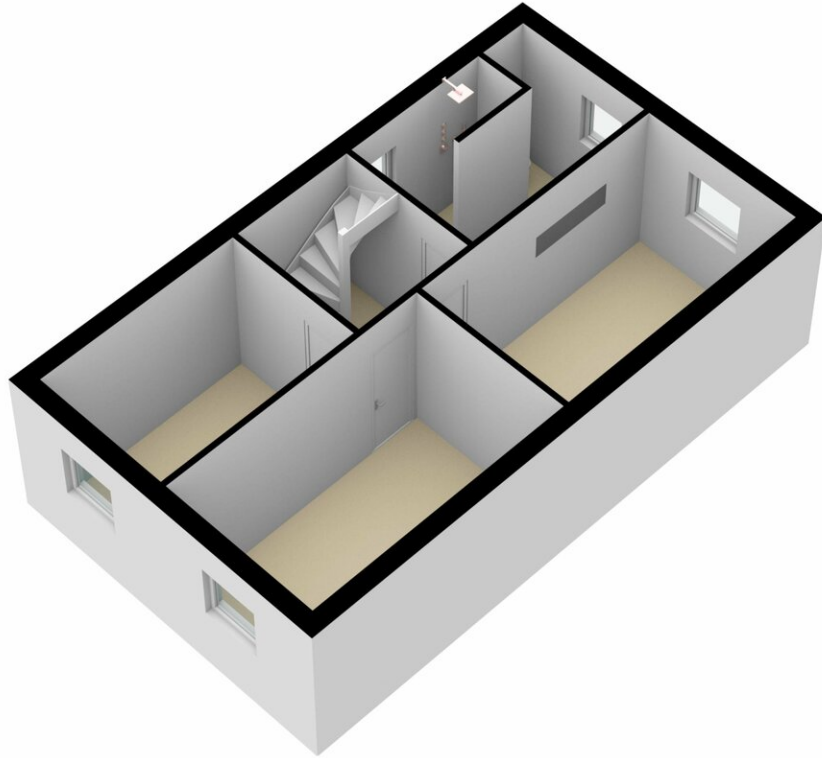

Plattegrond

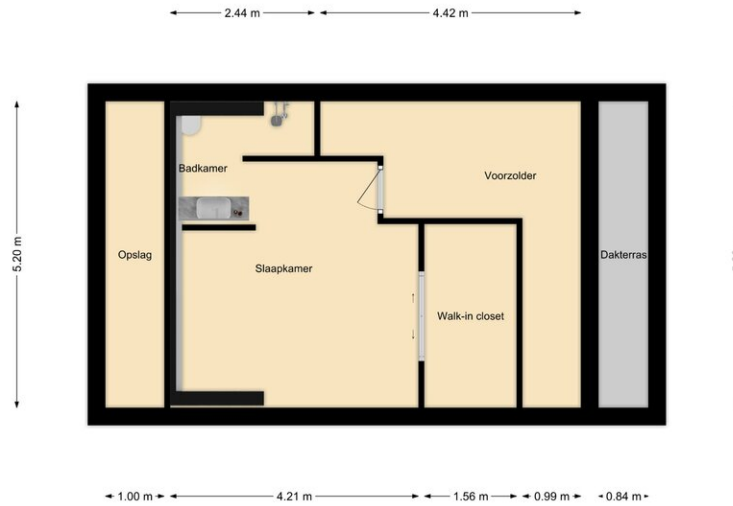

Merelberg 3, Roosendaal (2e verdieping)

De plattegronden zijn ter indicatie en geproduceerd voor promotionele doeleinden.
Aan de plattegronden kunnen geen rechten worden ontleend.



Plattegrond

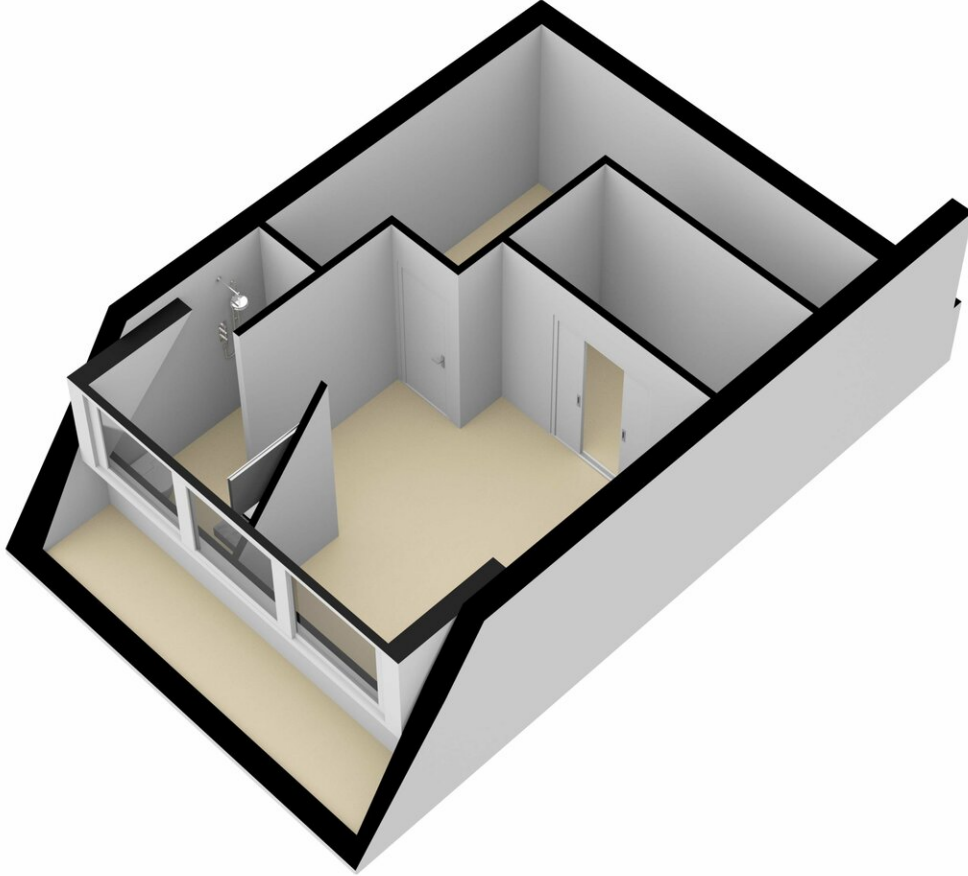

Vragenlijst voor de verkoop van een woning

DEEL B

1. Bijzonderheden

- a. Zijn er nadat u het perceel in eigendom hebt gekregen nog andere, eventuele aanvullende notariële of onderhandse akten opgesteld met betrekking tot het perceel? **Nee**
- b. Zijn er voor zover u bekend mondelinge of schriftelijke afspraken gemaakt over aangrenzende percelen? **Nee**
(Denk hierbij aan regelingen voor het gebruik van een poort, schuur, garage, tuin, overeenkomsten met meerdere burens, toezeggingen, erfafscheidingen.)
Zo ja, welke zijn dat : _____
- c. Wijken de huidige terreinafscheidingen volgens u af van de kadastrale eigendomsgrenzen? **Nee**
(Denk hierbij ook aan strookjes grond van de gemeente die u in gebruik heeft, of grond van u die gebruikt wordt door de burens.)
Zo ja, waaruit bestaat die afwijking? : _____
- d. Is een gedeelte van uw pand, schuur, garage of schutting gebouwd op grond van de burens of andersom? **Nee**
Zo ja, graag nader toelichten : _____
- e. Heeft u grond van derden in gebruik? **Nee**
Zo ja, welke? : _____
- f. Rusten er voor zover u weet rechten op het perceel, zoals erfpacht, opstalrecht, vruchtgebruik, erfdienstbaarheden, kwalitatieve rechten of verplichtingen, kettingbedingen, voorkeursrechten, optierechten, rechten van wederinkoop, huurkoop, concurrentiebedingen etc.? **Nee**
(Bijvoorbeeld recht van overpad, 1e recht van koop verstrekt aan derden, lopende, geschillen afspraken met betrekking tot gebruik van grond aan of van derden, verhuur, optiebedingen, etc.)
Zo ja, welke? : _____
- g. Is de wet Voorkeursrecht Gemeenten van toepassing? **Nee**
- h. Is er een anti-speculatiebeding van toepassing op de woning? **Nee**
Zo ja, hoe lang nog? : _____
- i. Is er sprake van een beschermd stads- of dorpsgezicht? **Nee**
Is er sprake van een gemeentelijk of rijksmonument? **Nee**
Is er sprake van een beeldbepalend object? **Nee**
- j. Is er sprake van ruilverkaveling? **Nee**
- k. Is er sprake van onteigening? **Nee**
- l. Is de woning of de grond geheel of gedeeltelijk verhuurd of bij anderen in gebruik? **Nee**
Zo ja:
- is er een huurcontract? **Nee**
- welk gedeelte is verhuurd? : _____
- welke delen vallen onder gezamenlijk gebruik? : _____
- welke zaken zijn van de huurder en mag hij verwijderen bij ontruiming? : _____
(Bijvoorbeeld geiser, keuken, lampen)
- heeft de huurder een waarborgsom gestort? Ja / Nee
Zo ja, hoeveel? € _____
- heeft u nog andere afspraken met de huurders gemaakt? Ja / Nee
Zo ja, welke? : _____

- m. Is er over het pand een geschil/procedures gaande, al dan niet bij de rechter, huurcommissie of een andere instantie? *(Bijvoorbeeld onteigening/kwesties met burenen.)* **Nee**
 Zo ja, welke is/zijn dat? : _____
- n. Is er bezwaar gemaakt tegen de waardebeschikking WOZ? **Nee**
 Zo ja, toelichting : _____
- o. Zijn er door de overheid of nutsbedrijven verbeteringen of herstellingen voorgeschreven of aangekondigd die nog niet naar behoren zijn uitgevoerd? **Nee**
- p. Zijn er in het verleden subsidies of premies verstrekt die bij verkoop van de woning voor een deel kunnen worden teruggevorderd? **Nee**
- q. Is het pand onbewoonbaar verklaard of in het verleden ooit onbewoonbaar verklaard geweest? **Nee**
- r. Is er bij verkoop sprake van een omzetbelastingheffing? **Nee**
(Bijvoorbeeld omdat het een voormalig bedrijfsonroerendgoed is, of een woonwoning met praktijkgedeelte, of omdat u pas ingrijpend verbouwd hebt.)
- s. Hoe gebruikt u de woning nu? : **Woning**
(Bijvoorbeeld woning, praktijk, winkel, opslag.)
- t. Is dat gebruik volgens de gemeente toegestaan? **Ja**

2. Gevels

- a. Is er sprake (geweest) van vochtdoorslag of aanhoudend vochtige plekken op de gevels? **Nee**
 Zo ja, waar? : _____
- b. Zijn er (gerepareerde) scheuren/beschadigingen in/aan de gevels aanwezig? **Nee**
 Zo ja, waar? : _____
- c. Zijn de gevels tijdens de bouw geïsoleerd? **Ja**
 Zo nee, zijn de gevels daarna geïsoleerd? Ja / Nee
- d. Zijn de gevels ooit gereinigd? Ja / Nee
 Zo ja, volgens welke methode? : _____

3. Dak(en)

- a. Hoe oud zijn de daken?
 Platte daken : **Bouwjaar 1999 / Dakkapel is eind 2016 - begin 2017 geplaatst.**
 Overige daken : **Idem**
- b. Heeft u last van daklekkages (gehad)? **Nee**
 Zo ja, waar? : _____
- c. Zijn er in het verleden gebreken geconstateerd aan de dakconstructie zoals scheve, doorbuigende, krakende, beschadigde en/of aangetaste dakdelen? **Nee**
 Zo ja, waar? : _____
- d. Heeft u het dak al eens (gedeeltelijk) laten vernieuwen c.q. laten repareren? **Nee**
- e. Is het dak tijdens de bouw geïsoleerd? **Ja**
 Zo nee, is het dak daarna geïsoleerd? Ja / Nee / Gedeeltelijk
- f. Zijn de regenwaterafvoeren in orde? **Ja**
 Zo nee, toelichting : _____
- g. Zijn de dakgoten in orde? *(Bijvoorbeeld lekkage.)* **Ja**
 Zo nee, toelichting : _____

4. Kozijnen, ramen, en deuren

- a. Wanneer zijn de kozijnen, ramen en deuren voor het laatst geschilderd? : **2019**
Is dit gebeurd door een erkend schildersbedrijf? Ja / Nee
- b. Functioneren alle scharnieren en sloten? **Ja**
Zo nee, toelichting : _____
- c. Zijn alle sleutels aanwezig? **Ja**
- d. Is er sprake van isolerende beglazing? **Ja**
- e. Is er bij isolerende beglazing sprake van condensvorming tussen het glas? **Nee**
Zo ja, waar? : _____

5. Vloeren, plafonds en wanden

- a. Is er sprake (geweest) van vochtdoorslag of optrekkend vocht op vloeren, plafonds en/of wanden? **Nee**
Zo ja, waar? : _____
- b. Is er sprake (geweest) van schimmelvorming op de vloeren, plafonds en/of wanden? **Nee**
Zo ja, waar? : _____
- c. Zijn er (gerepareerde) of (verborgen) scheuren en/of beschadigingen in/aan vloeren, plafonds en/of wanden aanwezig? **Nee**
Zo ja, waar? : _____
- d. Hebben zich in het verleden problemen voorgedaan met de afwerkingen? **Nee**
(Bijvoorbeeld loszittend tegelwerk, loslatend behang of spuitwerk, holklinkend of loszittend stucwerk, etc.)
Zo ja, waar? : _____
- e. Is er sprake (geweest) van gebreken aan de vloerconstructie, zoals scheve, doorbuigende, krakende, beschadigde en/of aangetaste vloerdelen? **Nee**
Zo ja, waar? : _____
- f. Is er sprake van vloerisolatie? **Ja**

6. Kelder, kruipruimte en fundering

- a. Is er sprake (geweest) van gebreken aan de fundering? **Nee**
Zo ja, waar? : _____
- b. Is de kruipruimte toegankelijk? Ja / Nee
- c. Is de kruipruimte droog? Ja / Nee
- d. Is er sprake van vochtdoorslag door de kelderwand? Ja / Nee
- e. Is de grondwaterstand in de afgelopen jaren waarneembaar gewijzigd of is er sprake van wateroverlast geweest? **Nee**
Zo ja, heeft dit tot problemen geleid in de vorm van water in de kruipruimte c.q. kelder? Ja / Nee

7. Installaties

- a. Is er een CV-installatie aanwezig? **Ja**
Zo ja, welk type CV-ketel is het en hoe oud is deze? : **februari 2020 / Remeha Calenta Ace**
Wanneer is deze voor het laatst onderhouden? : **februari 2020**
- b. Is meer dan 1 keer per jaar bijvullen van de CV-installatie noodzakelijk? Ja / Nee
Zo ja, hoe vaak? : _____
- c. Zijn er radiatoren die niet warm worden? **Nee**
Zo ja, welke? : _____
- d. Zijn er radiatoren of (water)leidingen die lekken? **Nee**

- Zo ja, waar? : _____
- e. Zijn er radiatoren of (water)leidingen die ooit zijn bevroren? **Nee**
 Zo ja, waar? : _____
- f. Zijn er vertrekken die niet (goed) warm worden? **Nee**
 Zo ja, welke? : _____
- g. In welk jaar zijn voor het laatst de aanwezige schoorsteenkanalen/rookgasafvoeren geveegd/gereinigd? : **N.v.t.**
- h. Is de trek van aanwezige schoorsteenkanalen goed? Ja / Nee
- i. Is de elektrische installatie vernieuwd? **Nee**
 Zo ja, wanneer? : _____
 Zo ja, welke onderdelen? : _____
- j. Zijn u gebreken bekend aan de technische installaties? **Nee**
 Zo ja, welke? : _____
- k. Zijn er andere installaties met gebreken? **Nee**
 Zo ja, welke en welke bijzonderheden? : _____

8. Sanitair en riolering

- a. Zijn er beschadigingen aan wastafels, douche, bad, toiletten, gootstenen en kranen? **Nee**
 Zo ja, welke? : _____
- b. Lopen de afvoeren van wastafels, douche, bad, toiletten, gootstenen en kranen goed door? **Ja**
 Zo nee, welke niet? : _____
- c. Is de woning aangesloten op het gemeentelijke riool? **Ja**
- d. Zijn er gebreken (geweest) aan de riolering, zoals breuken, stankoverlast, lekkages, etc.? **Nee**
 Zo ja, welke? : _____
- e. Is er een andere voorziening, zoals een septictank, beerput of dergelijk aanwezig? **Nee**

9. Diversen

- a. Wat is het bouwjaar van de woning? : **Eind 1999**
- b. Zijn er asbesthoudende materialen in de woning aanwezig? **Nee**
 Zo ja, welke en waar? : _____
- c. Blijft er in de woning zeil achter, al dan niet vastgelijmd, dat is aangeschaft tussen 1955 en 1982? **Nee**
- d. Is er sprake van loden leidingen in de woning? **Nee**
 Zo ja, waar? : _____
- e. Is de grond voor zover bekend verontreinigd? **Nee**
 Zo ja, is er een onderzoeksrapport? **Nee**
 Zo ja, heeft de gemeente/provincie een onderzoeks- of saneringsbevel opgelegd? **Nee**
- f. Is er voor zover bekend een olietank aanwezig? **Nee**
 Zo ja, is deze gesaneerd/verwijderd? Ja / Nee
 Is er een Kiwa-certificaat aanwezig? Ja / Nee
- g. Is er sprake van overlast door ongedierte in en om de woning? (Muizen, ratten, kakkerlakken etc.) **Nee**
- h. Is de woning aangetast door houtworm, boktor, ander ongedierte of zwam? **Nee**
 Is deze aantasting al eens behandeld? Ja / Nee
 Zo ja, wanneer? : _____

Zo ja, door welk bedrijf? : _____

i. Is er voor zover bekend sprake van chlorideschade (betonrot)? **Nee**
(Betonrot komt vooral voor in kruipruimtes van woningen gebouwd tussen 1965 en 1981 die voorzien zijn van betonnen vloerelementen van het merk Kwaaitaal of Manta. Ook andere betonelementen vb. balkons kunnen aangetast zijn.)

j. Hebben er verbouwingen en/of bijbouwingen plaatsgevonden in en/of om de woning? **Ja**

Zo ja, welke ver-/bijbouwingen? : **Zolderverdieping dakkapel + badkamer zolder (eind 2016/begin 2017) 1e verdieping alle kamers (2017+2019), badkamer (eind 2019/begin 2020).**

Zo ja, in welk jaartal? : **Zie voorgaand**

Zo ja, door welk bedrijf zijn deze uitgevoerd? : _____

k. Zijn er verbouwingen of uitbreidingen uitgevoerd zonder omgevingsvergunning (voorheen bouwvergunning)? **Nee**

l. Bent u in het bezit van een energieprestatiecertificaat/energielabel? **Ja**

Zo ja, welke label? : **B**

10. Vaste lasten

a. Hoeveel betaalde u voor de laatste aanslag onroerende zaakbelasting? **€ 381,76**
Belastingjaar : **2020**

b. Wat is de WOZ-waarde? **€ 371000**
Peiljaar? : **01-01-2019**

c. Hoeveel betaalde u voor de laatste aanslag waterschapslasten? **€ 358,32**
Belastingjaar? : **2020**

d. Hoeveel betaalde u voor de laatste aanslag rioolrecht? **€ 322,90**
Belastingjaar : **2020**

e. Welke voorschotbedragen betaalt u maandelijks aan de nutsbedrijven? Gas: **€ 116**
Elektra: **€ 116**
Blokverwarming: € _____

f. Zijn er leasecontracten? (Bijvoorbeeld keuken, kozijnen, CV-ketel etc.) **Nee**
Zo ja, welke? : _____
Hoe lang lopen de contracten nog? : _____

g. Als er sprake is van erfpacht of opstalrecht hoe hoog is dan de canon per jaar? € _____
Heeft u alle canons betaald? Ja / Nee
Is de canon afgekocht? Ja / Nee
Zo ja, tot wanneer? : _____

h. Heeft u alle gemeenschappelijke belastingen die u verschuldigd bent al betaald? **Ja**
Zijn er variabele bedragen voor gemeenschappelijke poorten, inritten of terreinen? **Nee**
Zo ja, hoe hoog? : _____
Heeft u, om in de straat te parkeren, een parkeervergunning nodig? **Nee**
Wat zijn de kosten voor deze parkeervergunning per jaar? € _____

11. Garanties

Zijn er lopende onderhoudscontracten en/of garantieregelingen overdraagbaar aan de koper zoals dakbedekking, CV-installatie, dubbele beglazing, GIW-garantie etc? **Nee**

Zo ja, welke? : _____